（仮称）内谷五丁目公園　意見交換会資料

植栽平面図（案）

令和７年11月29日（土）
さいたま市　都市局　みどり公園推進部　南部公園整備課

資料３

常緑中高木

カクレミノ（カク）

キンモクセイ（キン）

クロガネモチ（クロ）

ソヨゴ（ソヨ）

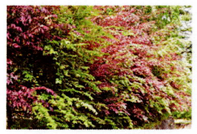
トキワマンサク

ネズミモチ（ネズ）

マテバシイ（マテ）

ユズリハ（ユズ）

レッドロビン

常緑低木

アオキ

アベリア

オオムラサキツツジ

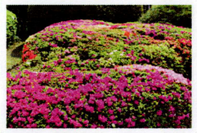
サツキツツジ

シャリンバイ

ヒイラギナンテン

ビヨウヤナギ

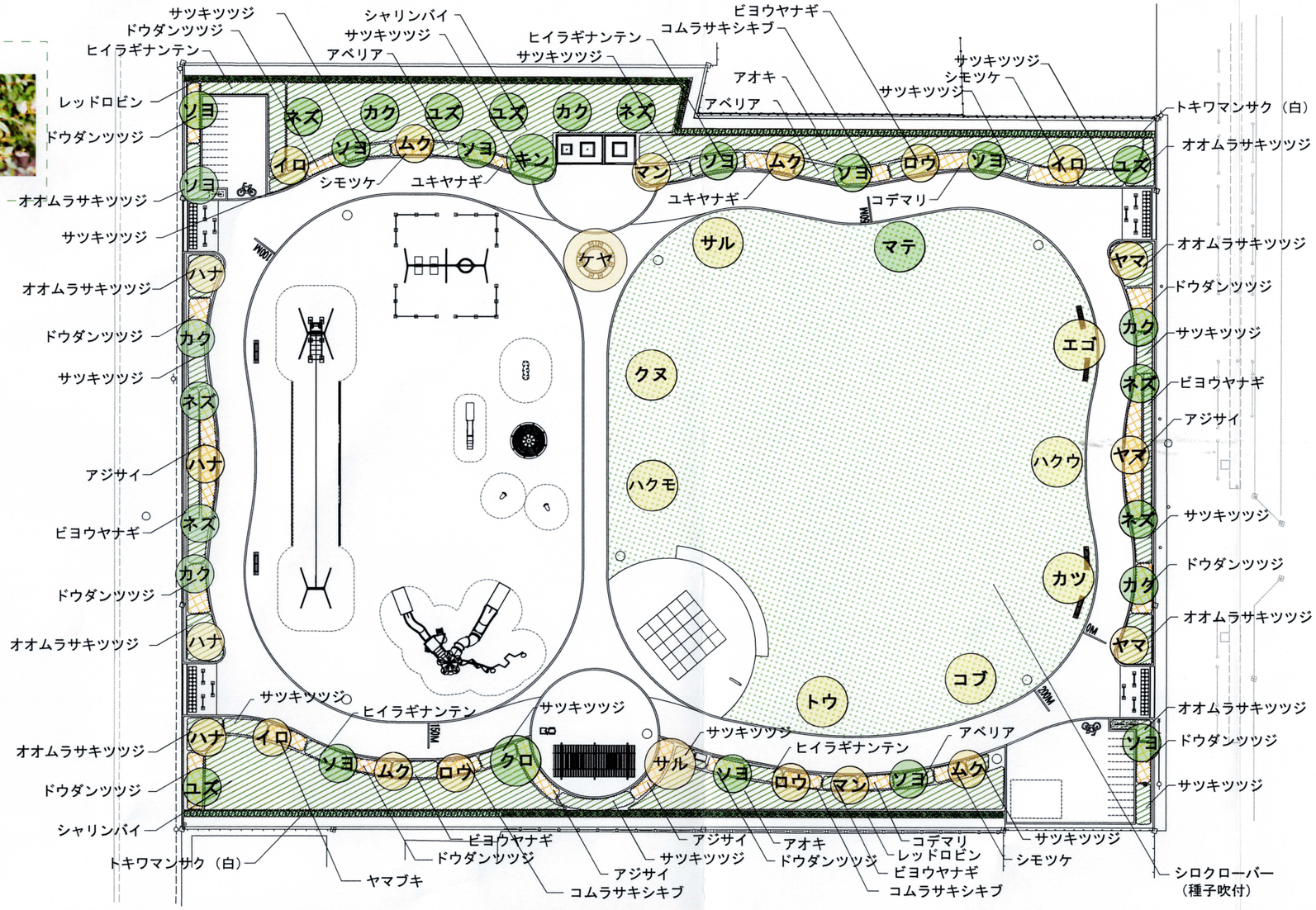

落葉中高木

イロハモミジ（イロ）

エゴノキ（エゴ）

クヌギ（クヌ）

ケヤキ（ケヤ）

コブシ（コブ）

サルスベリ（サル）

トウカエデ（トウ）

ハクウンボク（ハクウ）

ハクモクレン（ハクモ）

ハナミズキ（ハナ）

マンサク（マン）

ムクゲ（ムク）

ヤマボウシ（ヤマ）

ロウバイ（ロウ）

主な修正内容

- 維持管理や利用面を考慮し、草原広場の芝生をクローバーに変更しました。
- 草原広場を拡幅し、クヌギやカツラなどの樹種を増やしました。
- 冬は暖かく利用できるよう、草原広場にあるベンチの横の樹木を落葉樹に変更しました。

落葉低木

アジサイ

コデマリ

コムラサキシキブ

シモツケ

ドウダンツツジ

ヤマブキ

ユキヤナギ

※写真はイメージであり、樹種や配置は変更となる場合があります。